

Rzeszów, dn.14.03.2013r.

**CREATIVA Studio Architektury i Budownictwa**  
**ul. Lenartowicza 27/4**  
**35-051 Rzeszów**

Po zapoznaniu się ze złożonym w dniu 12.03.2013r. projektem budowlanym przebudowy i zmiany sposobu użytkowania strychu na cele mieszkalne budynku plebanii, usytuowanej na działce nr ewid. 1466/2, położonej przy ul. Narutowicza 6 w Kolbuszowej, Wojewódzki Urząd Ochrony Zabytków w Przemyśle - Delegatura w Rzeszowie akceptuje pod względem konserwatorskim w/w dokumentację projektową, wykonaną w oparciu o opracowany w 1922 r. i niezrealizowany projekt przebudowy plebanii.

Przedmiotowy budynek pochodzący z 2 ćw. XIX w. figuruje w miejskiej i wojewódzkiej ewidencji zabytków oraz położony jest na terenie zabytkowego układu urbanistycznego Kolbuszowej /zgodnie z zapisem mpzp Nr 2/2004 terenu Rynku wraz z otoczeniem w Kolbuszowej/.

Projekt koncepcyjny dla przedmiotowej inwestycji uzgodniono pismem L. dz. UOZ-Rz-1-5142/16/12 z dnia 18.07.2012r.

załącznik: egz. podpisanej i opieczetowanej dokumentacji projektowej.

Z upoważnienia  
Wojewódzkiego Konserwatora Zabytków  
  
mgr Zbigniew Jucha  
KIEROWNIK DELEGATURY

Otrzymują:

1. Parafia Rzymsko – Katolicka p. w. Wszystkich Świętych, ul. Narutowicza 6, 36-100 Kolbuszowa

Do wiadomości:

1. Starostwo Powiatowe w Kolbuszowej
2. Urząd Miejski w Kolbuszowej
3. a/a

BW

Kopie + oryginały



















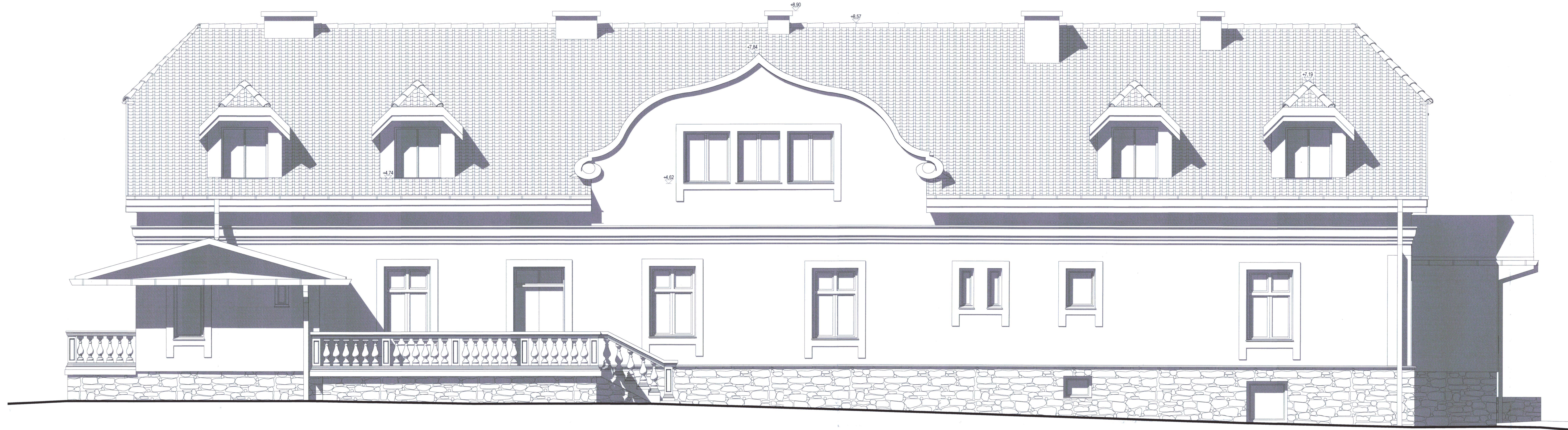

Elewacja Wschodnia

CREATIVA

STUDIO ARCHITEKTURY I BUDOWNICTWA

Biurowo: 35-051 Rzeszów, ul. Lemnarska 27/4  
e-mail: biuro.creativa@gmail.com  
Tel. kom: 604 756 888, 696 054 820

Projekt: PRZEBUDOWA BUDYNKU PLEBANII WRAZ ZE ZMIANĄ SPOSOBU UŻYTKOWANIA  
STRYCHU NA CELE MIESZKALNE

Adres inwestycji: ul. Narutowicza 6, 36-100 Kolbuszowa, nr dz. 1466/2

Inwestor: Parafia pw. Wszystkich Świętych w Kolbuszowej  
ks. Lucjan Szumierz

projektant: mgr inż. arch. Bartłomiej Tomkiewicz upr. bud.: Rz/A-07/09 podpis: [podpis]

współpraca: dr inż. Janusz Pekczyński podpis: [podpis]

opracowanie: inż. arch. Katarzyna Piórkowska podpis: [podpis]

tytuł rysunku: Elewacja Wschodnia nr rys.: A-9

branża:	faza:	data:	skala:
ARCHITEKTURA	proj. budowlany	03.2013	1:50



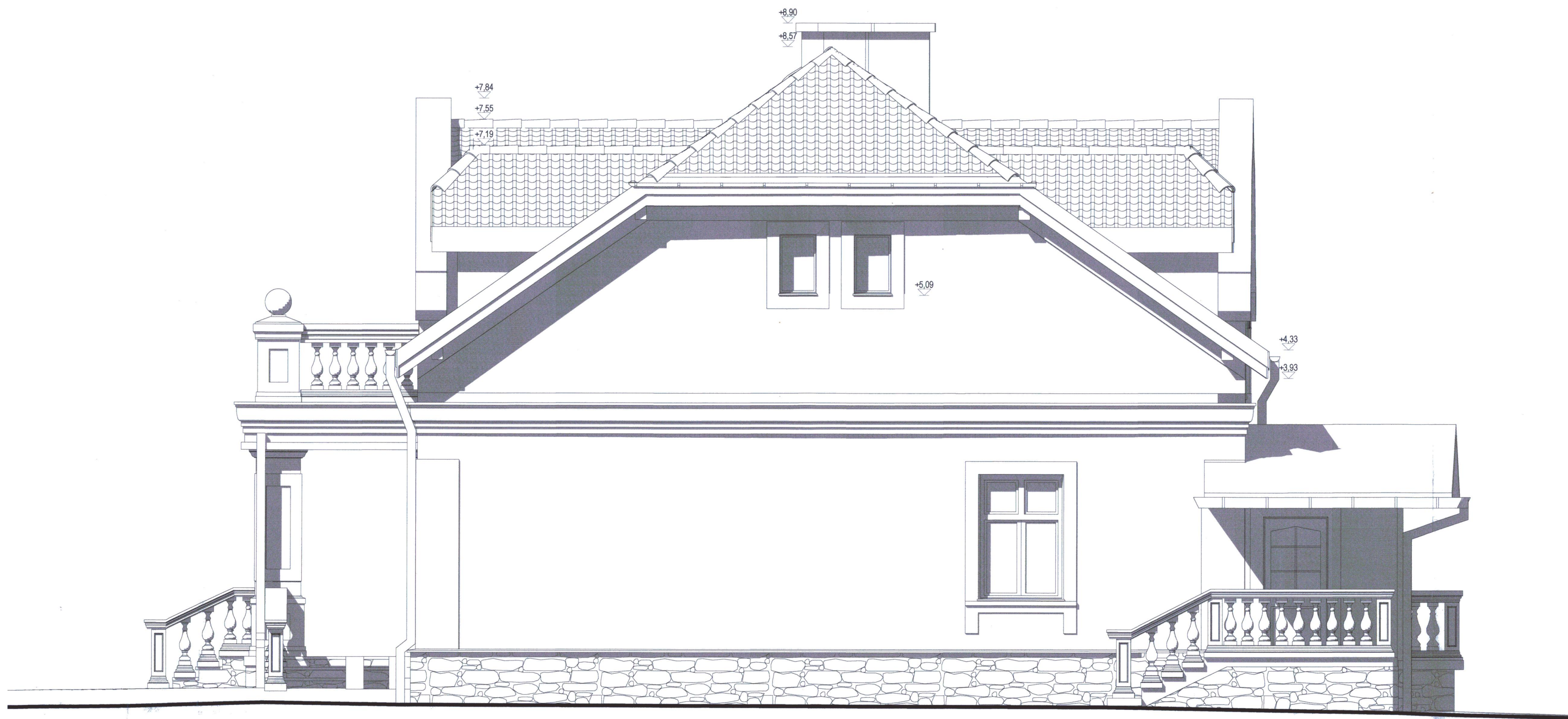

## Elewacja Południowa

CREATIVA

STUDIO ARCHITEKTURY I BUDOWNICTWA

Biurowo: 35-051 Rzeszów, ul. Lenartowicza 27/4  
e-mail: biuro.creativa@gmail.com  
Tel. kom: 604 756 888, 696 054 620

Projekt: PRZEBUDOWA BUDYNKU PLEBANII WRAZ ZE ZMIANĄ SPOSOBU UŻYKOWANIA STRYCHU NA CELE MIESZKALNE

Adres inwestycji: ul. Narutowicza 6, 36-100 Kolbuszowa, nr dz. 1466/2

Inwestor: Parafia pw. Wszystkich Świętych w Kolbuszowej  
ks. Lucjan Szumierz

projektant:	mgr inż. arch. Bartłomiej Tomkiewicz	upr. bud.:	Rz/A-07/09	podpis:	
współpraca:	dr inż. Janusz Pelczyński			podpis:	
opracowanie:	inż. arch. Katarzyna Piórkowska			podpis:	

tytuł rysunku: Elewacja Południowa				nr rys.:	A-10
branża:	faza:	data:	skala:		
ARCHITEKTURA	proj. budowlany	03.2013	1:50		





Wojewódzki Urząd Ochrony Zabytków  
w Przemyśle  
Delegatura w Rzeszowie  
35-064 Rzeszów, ul. Mickiewicza 7  
tel./fax (017) 853-94-61, 853-94-62  
NIP 795-20-71-175

Załącznik nr .....  
do pisma/postanowienia/decyzji  
L.dz. UOZ-RZ-1-5142/481/13  
z dnia 14.03.2013r.

Z upoważnienia  
Wojewódzkiego Konserwatora Zabytków

mgr Zbigniew Jucha  
OWNIK DELEGATURY

## Elewacja Zachodnia

CREATIVA  
STUDIO ARCHITEKTURY I BUDOWNICTWA  
Biuro: 35-051 Rzeszów, ul. Lenartowicza 27/4  
e-mail: biuro.creativa@gmail.com  
Tel. kom: 604 756 888, 696 054 820

Projekt: PRZEBUDOWA BUDYNKU PLEBANII WRAZ ZE ZMIANĄ SPOSOBU UŻYKOWANIA STRYCHU NA CELE MIESZKALNE			
Adres inwestycji: ul. Narutowicza 6, 36-100 Kolbuszowa, nr dz. 1466/2			
Inwestor: Parafia pw. Wszystkich Świętych w Kolbuszowej ks. Lucjan Szumierz			
projektant:	mgr inż. arch. Bartłomiej Tomkowicz	upr. bud.:	Rz/A-07/09
współpraca:	dr inż. Janusz Pelczynski	podpis:	
opracowanie:	inż. arch. Katarzyna Piórkowska	podpis:	
tytuł rysunku:	Elewacja Zachodnia		
branża:	ARCHITEKTURA	data:	03.2013
projekt:	proj. budowlany	skala:	1:50
			A-11



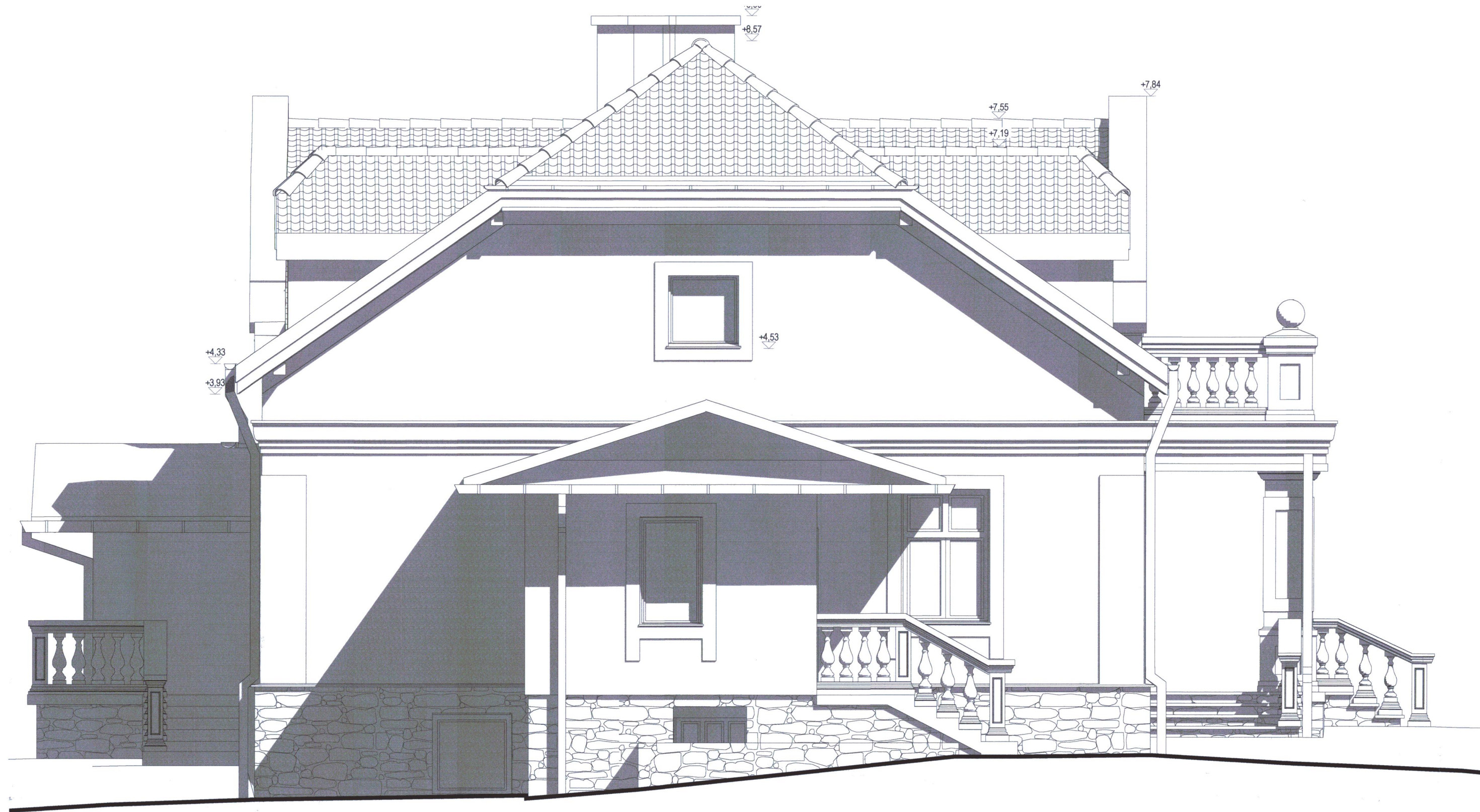

Elewacja Północna

CREATIVA

STUDIO ARCHITEKTURY I BUDOWNICTWA

Biurowo: 35-051 Rzeszów, ul. Lenartowicza 27/4  
e-mail: biuro.creativa@gmail.com  
Tel. kom: 604 756 886, 696 054 820

Projekt: PRZEBUDOWA BUDYNKU PLEBANII WRAZ ZE ZMIANĄ SPOSOBU UŻYKOWANIA STRYCHU NA CELE MIESZKALNE

Adres inwestycji: ul. Narutowicza 6, 36-100 Kolbuszowa, nr dz. 1466/2

Inwestor: Parafia pw. Wszystkich Świętych w Kolbuszowej  
ks. Lucjan Szumierz

projektant:	mgr inż. arch. Bartłomiej Tomkowicz	upr. bud.:	Rz/A-07/09	podpis:	
współpraca:	dr inż. Janusz Pelczyński			podpis:	
opracowanie:	inż. arch. Katarzyna Piórkowska			podpis:	

tytuł rysunku: Elewacja Północna				nr rys.: A-12	
branża:	faza:	data:	skala:		
ARCHITEKTURA	proj. budowlany	03.2013	1:50		